

認知症検査バイエスラド

VSRAD advance

2025年6月から脳ドックに新しいオプション検査「認知症検査バイエスラド」が登場しました。認知症（アルツハイマー型など）の早期発見の助けとなるシステムを使います。



MRIで撮影した脳の画像情報をもとに、**海馬傍回付近等の脳の萎縮の度合い**を検査します。

- 特にアルツハイマー型認知症などの病気で変化が現れやすいとされる、脳の特定の部位（内側側頭部など）の萎縮の程度を客観的に評価します。
- 従来のMRI画像を見ただけでは分かりにくかった微妙な脳の萎縮を捉え、医師の診断を助けるシステムです。

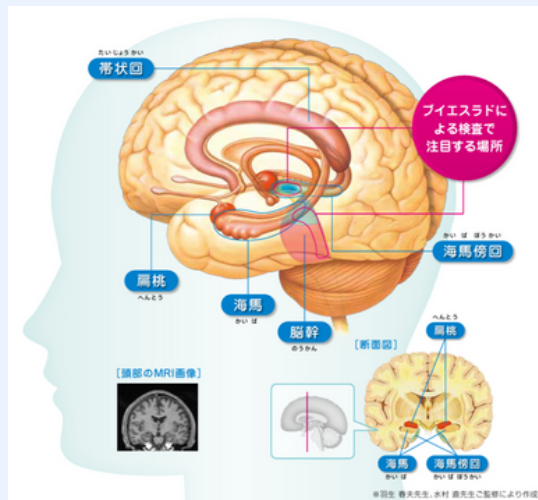

解析結果は、数値と脳の画像で表示され、レポートで確認することができます。

- 画像では、特定の部位の萎縮の度合いや、脳全体の萎縮の広がりなどが示されます。
- 同じ年代の健康な方のデータと比較して数値が示されるため、ご自身の状態を客観的に把握する参考になります。

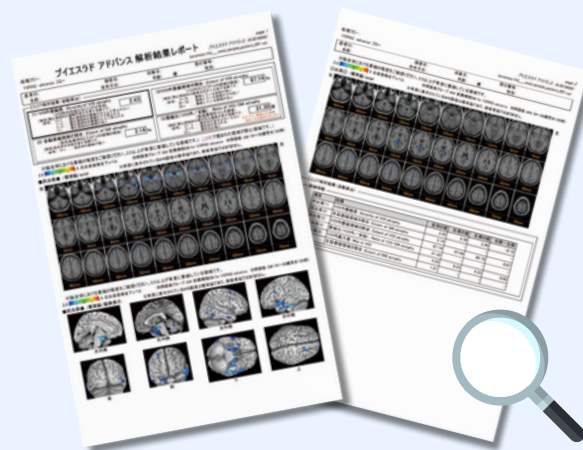

※認知症の診断には、専門医による総合的な判断が必要です。

認知症は早期発見・早期治療が大切です！

ご自身の脳の状態ををチェックするための一つの手がかりとして、検査を受けてみませんか？

脳ドック 44,000円



オプション

認知症検査バイエスラド 3,300円

※表示金額は税込みです

